isover SAINT-GOBAIN rigips SAINT-GOBAIN weber SAINT-GOBAIN

ACHTUNG!

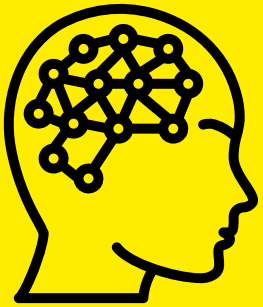

Der Inhalt könnte Bildung enthalten.

SEMINARPROGRAMM
2024

SAINT-GOBAIN

Gemeinsam stark – gemeinsam realisiert.

Hohe Ansprüche:

„Schlossquartier“ mitten im Herzen von Eisenstadt

Der Name Esterhazy ist eng mit dem Burgenland verbunden. Projekte, die das Unternehmen in der Region entwickelt, sind nachhaltig und langlebig. Als modernes und überregional agierendes Unternehmen richtet Esterhazy sein Handeln auf die sogenannten ESG-Kriterien aus.

Fotos: Toni Rappersberger, Gregor Hofbauer (Galantha Fotos)
Renderings: NONSTANDARD/Hohensinn Architektur

Die hohen Ansprüche an ESG werden bei Bauprojekten eingehalten, wie beim „Schlossquartier“ mitten im Herzen von Eisenstadt. Durch den Umzug der Gebietskrankenkasse an einen neuen Standort wurde im direkten Umfeld zum Schloss Esterházy ein Areal frei, das aufgrund seiner zentralen Lage ideal für eine nachhaltige Nachverdichtung im innerstädtischen Bereich war.

„Das Schlossquartier gliedert sich in drei Schwerpunkte, einerseits in das hochwertige Hotel Galántha mit 120 Zimmern inklusive drei Suiten direkt am Schlossplatz, andererseits in vier Wohnhäuser mit insgesamt 60 freifinanzierten Eigentumswohnungen sowie einem Bürogebäude, das aus einer Bestandssanierung und einem ergänzenden Neubau besteht“, erklärt Dipl.-Ing. Karlheinz Boiger, Architekt und geschäftsführender Gesellschafter der Hohensinn Architektur ZT, der für die Planung des Gebäudekomplexes verantwortlich zeichnet.

HOHE QUALITÄTSANSPRÜCHE

Laut Architekt Karlheinz Boiger hat der Bauherr keine Kosten gescheut und auf sehr hochwertige Materialien gesetzt. Es war naheliegend, für den 3.000 Quadratmeter großen multifunktionalen Gebäudekomplex Produkte von SAINT-GOBAIN zu wählen, da diese den hohen Qualitätsansprüchen entsprechen. Alle Wände wurden mit RIGIPS Bauplatten doppelt beplankt, was beim Wohnbau als besonders guter Standard gilt. Zudem wurde eine breite Palette an innovativen Systemen aus dem Hause RIGIPS verarbeitet wie z. B. die vliesarmierte Gipsplatte Glasroc F, schwere Konsollasten wurden mittels doppelt beplankter RIGIPS Habito befestigt. Die Stahlprofile im Portalbereich wurden mit Ridurit Brandschutzplatten verkleidet. Als Dämmung wurde der leichte, aber trotzdem robuste ISOVER Mineralwolle-Filz TW-KF 50 und 75 gewählt.

Im Spa-Bereich des Hotels Galántha wurde die zementgebundene, wasserresistente Trockenbauplatte verwendet, die für die Verarbeitung bei Decken- und Wandsystemen in Nassraumbereichen bis W5 geeignet ist. Zudem kam zur akustischen Ertüchtigung des Hotels das Rigiton Lochplatten-System zum Einsatz. „Nicht zu vergessen der weberpas Silikatputz von WEBER“, so Norbert Budimir, Bauleiter bei Schreiner Trockenbau. Der mineralische, verarbeitungsfertige Dünnschichtputz auf Kaliwasserglas-Basis wurde in 1,5 mm Stärke für die Fassade und Tiefgaragenabfahrt verwendet. Laut Budimir überzeugten die Qualität und breite Palette die Bauherren nicht nur beim Neubau, sondern auch bei der Renovierung. Beim Bürohaus wurde neben einem neuen Projekt auch eine Bestandssanierung vorgenommen.

RESPEKTVOLLER UMGANG

Seit der Fertigstellung im Herbst 2022 ist das Schlossquartier ein Anziehungspunkt in der Landeshauptstadt. „Für uns als Architekten war es eine besondere und verantwortungsvolle Aufgabe, im direkten Umfeld des historischen Bestandes des Barockschlosses zu bauen“, so Karlheinz Boiger. „Im Vordergrund des Entwurfes standen der respektvolle Umgang mit dem Ort und die gewünschten Nutzungen für Hotel und Wohnen in höchster Qualität in den städtebaulichen Kontext behutsam zu integrieren.“

Bautafel

Architekt:
Hohensinn Architektur ZT GmbH
Grieskai 80, 8020 Graz

Bauherr:
Esterhazy Betriebe GmbH
Esterhazyplatz 5, 7000 Eisenstadt

Ausführung:
Schreiner Trockenbau GmbH
Triester Straße 414, 8055 Graz

Produkte und Systeme von ISOVER, RIGIPS und WEBER Terranova

Fertigstellung: Herbst 2022

Mit Sicherheit mehr Wissen!

Seminare

Wir schulen seit über 30 Jahren

Unseren langjährigen Erfahrungsschatz kombiniert mit viel neuem Schwung, Agilität und Flexibilität verdanken wir der Zusammenarbeit mit Ihnen.

Vor Ort

Unser Vorführmeister-Team kommt direkt auf Ihre Baustelle und zeigt vor Ort, wie Produkte von SAINT-GOBAIN aufeinander abgestimmt und verarbeitet werden.

Ihr Wunsch zählt

Wir freuen uns auf Ihre Anregungen und Ideen! Teilen Sie uns mit, welche Schulungsthemen wir für Sie professionell aufbereiten dürfen:
www.rigips.at/webinar-wunsch

Webinare

Unser Schulungs-Angebot ist vielfältig:

Trockenbaulösungen von RIGIPS, ISOVER Dämmungen und Fassadenputze und Bauwerksabdichtungen von WEBER Terranova.

Unsere Vortragenden sind Experten auf ihrem Gebiet und beantworten gerne Ihre Fragen.

Einfach, ortsungebunden und auch kurzentschlossen teilnehmen:
Über Handy, Tablet oder PC

Buchungs-Sicherheit:
Sollten aufgrund von gesetzlichen Änderungen (z. B. regionale Beschränkungen) unsere Liveschulungen abgesagt werden müssen, ist in diesem Fall ein kostenloses Storno möglich.

rooom
SYSTEMATISCH ÜBERLEGEN

rooom.rigips.at

Damit Räume keine Träume bleiben

Mit rooom realisiert RIGIPS genau jene Räume, die sich Planende vorstellen und in Entwürfe umsetzen: kompromisslos sicher, immer geprüft und mit dem Know-how des Marktführers. Denn RIGIPS Wand- und Deckensysteme sind mehr als die simple Aneinanderreihung von Wänden und Decken.

Das RIGIPS Trockenbau-System rooom bietet Planern maßgeschneiderte Lösungen für den Neubau, für Sanierungen und im Massiv- oder Leichtbau. Als vollständig geprüftes System enthält es definierte Komponenten (Bauplatte, Profile, Dämmstoffe, Befestigungstechnik und Fugenfüller), die auf Brandverhalten, Feuerwiderstand oder Schallschutz geprüft, bewertet und klassifiziert werden. Beim Komplettanbieter RIGIPS kann man sich auf jahrzehntelange Erfahrung in der Entwicklung und Prüfung von Systemen verlassen – und das unterstützt jede ideenreiche und kreative Planung!

Bauen im System erfüllt höchste bauphysikalische Anforderungen, vereint Nachhaltigkeit und Recyclingmöglichkeit der Baustoffe und setzt somit einen Maßstab für moderne und umweltfreundliche Bauweisen.

Wir stellen vor:

Seminarleiter
Mst. Gerhard Abel

Unser Experte mit dem absoluten Extraplus an Praxiskompetenz und Riesenbegeisterung an der Wissensvermittlung!

Neben seiner Tätigkeit als Geschäftsführer bei der Firma Abel&Knechtl Trockenbau GmbH ist er z. B. als gerichtlich beeideter Sachverständiger tätig, Leiter der Meisterschule für Stuckateure und Trockenbauer am Wifi Graz, Steirischer Lehrlingswart, Landesinnungsmeister-Stv. für die Stuckateure und Trockenbauer in der Steiermark, und, und, und. Dass er in jungen Jahren auch die Zimmererlehre abgeschlossen hat, versteht sich da ja schon fast von selbst.

Fragen, Anregungen, Wünsche an Gerhard Abel: gerhard.abel@ext.saint-gobain.com

Für die **Seminaranmeldung** verwenden Sie bitte weiterhin: **schulungen.austria@saint-gobain.com**

Für Organisation, Hotel, Admin etc. wenden Sie sich gerne an:

Eveline Saafan
Tel: 03622/505-231
eveline.saafan@saint-gobain.com

oder

Sonja Höller-Scheil
Tel: 0699 130 310 12
sonja.hoeller-scheil@saint-gobain.com

Willkommen im Kompetenzzentrum für innovativen Innenausbau.

Veranstaltungsorte

SAINT-GOBAIN Austria GmbH
Schulungszentrum Bad Aussee
Unterkainisch 24, 8990 Bad Aussee
Tel.: 03622/505-231

SAINT-GOBAIN Austria GmbH
Schulungszentrum Puchberg
Wiener Neustädter Straße 63
2734 Puchberg/Schneeberg

SAINT-GOBAIN Austria GmbH
Gleichentheilgasse 6, 1230 Wien

MA 39 - Prüf-, Inspektions- und Zertifizierungsstelle der Stadt Wien
Rinnböckstraße 15, 1110 Wien

Außerdem:

Für spezielle Kundenanforderungen richtet SAINT-GOBAIN Austria GmbH seine Seminare gerne individuell aus und kommt dazu in Ihr Unternehmen. Die Vorführmeister kommen auch direkt auf Ihre Baustelle und zeigen vor Ort, wie die einzelnen Produkte am besten verarbeitet werden.

Seminarzeiten (falls nicht anders angegeben)

1-tägige Seminare:
von 9:00 Uhr bis 16:30 Uhr
2-tägige Seminare:
Seminarbeginn am ersten Tag um 9:30 Uhr,
Seminarende am zweiten Tag 16:00 Uhr

Aus Gründen der leichteren Lesbarkeit wird auf eine geschlechtsspezifische Differenzierung wie z. B. Teilnehmer/Innen verzichtet. Entsprechende Begriffe gelten im Sinne der Gleichbehandlung für beide Geschlechter.

SAINT-GOBAIN Austria
Wir sind für Sie da.

Seminarkostenbeitrag

Verpflegungskosten und Arbeitsunterlagen sind im Seminarpreis inbegriffen.
Bei 2-tägigen Seminaren inkludiert dies auch Vollpension sowie Unterbringung in modernen Einbettzimmern.
Die Kosten für die Seminare entnehmen Sie bitte direkt der Beschreibung der einzelnen Seminare im Programm.
Stornierungen ab 14 Tage vor Seminarbeginn berechtigen uns zur Verrechnung einer Stornogebühr von 40 % des Seminarbeitrages. Selbstverständlich ist es möglich, einen Ersatzteilnehmer zu entsenden.

Anmeldung

Um intensiv auf jeden Teilnehmer eingehen zu können, beschränken wir die Teilnehmeranzahl pro Seminar. Eine umgehende Anmeldung ist daher ratsam. Die Anmeldungen werden in der Reihenfolge ihres Eingangs berücksichtigt und schriftlich bestätigt.
Anmeldung per E-Mail: bitte mit vollständiger Firmensignatur (inkl. Firmenkontaktdaten) an
schulungen.austria@saint-gobain.com
www.saint-gobain.at/seminaranmeldung

Urkunde und ba-Ausbildungspass

Bei allen Seminaren erhalten die Teilnehmer eine Urkunde. Die Seminare für den Baustoffhandel werden in Zusammenarbeit mit dem österreichischen Baustoffausbildungszentrum veranstaltet. Das Anfangs- und das Endwissen der Teilnehmer dieser Seminare für den Handel wird durch Testaufgaben überprüft.
Ein erfolgreicher Abschluss wird mit einer Urkunde und mit einer entsprechenden Eintragung im Ausbildungspass bestätigt.

INHALT

09 **Seminare für den Baustoffhandel und Monteure** 9

- B1. **Grundseminar Trockenbau**/Handel 10
- B2. **Fachseminar Trockenbau**/Handel 11
- B3. **Profiseminar Trockenbau**/Handel 12
- M1. **Grundseminar Trockenbau**/Monteure 13
- M2. **Fachseminar Trockenbau**/Monteure 14
- M3. **Profiseminar Trockenbau**/Monteure 15
- TI1. **Technische Isolierung** 16
- HB1. **Trockenbau für Holzbauer** 18
- MM1. **Grundseminar Maler & Monteure** 19
- S1. **Spachteln & Beschichten** 20

23 **Expertenseminare** 23

- ET1. **Raumakustik** im Trockenbau 24
- ET2. **Brandschutz** im Trockenbau 25
- ET3. **Bauakustik/Schallschutz** im Trockenbau 26
- ET4. **Schnittstellen** im Trockenbau 27
- ET5. **Sanierung Putz und WDVS** im Holz- und Massivbau 28
- ET6. **Kellersanierung „an einem Tag“** 29

30 **Webinare** 30

Anmeldeformular 34

Foto: stock.adobe.com – benjaminnolte

Foto: stock.adobe.com – ASDF

Foto: stock.adobe.com – Andrey Popov

Mo	Di	Mi	Do	Fr	Sa	So
Jänner						
1	2	3	4	5	6	7
8	9	10	11	12	13	14
15 B1/01 Grundseminar Trockenbau Handel		17	18	19	20	21
22 B2/01 Fachseminar Trockenbau Handel		24 M1/01 Grundseminar Trockenbau Monteure		26	27	28
29	30	31 M2/01 Fachseminar Trockenbau Monteure				
Februar						
			1	2	3	4
5 B1/02 Grundseminar Trockenbau Handel		7 B2/02 Fachseminar Trockenbau Handel		9	10	11
12	13	14 S1/01 Spachteln & Beschichten	15 HB1/01 Trockenbau für Holzbauer	16	17	18
19	20 M1/02 Grundseminar Trockenbau Monteure		22	23	24	25
26 M2/02 Fachseminar Trockenbau Monteure		28	29			
März						
				1	2	3
4	5	6	7	8	9	10
11 B3/01 Profiseminar Trockenbau Handel M3/01 Profiseminar Trockenbau Monteure		13	14	15	16	17
18 MM1/01 Grundseminar Maler & Monteure		20	21	22	23	24
25	26 B1/03 Grundseminar Trockenbau Handel		28	29	30	31
April						
1	2	3 B2/03 Fachseminar Trockenbau TI1/01 Technische Isolierung		5	6	7
8 B3/02 Profiseminar Trockenbau Handel M3/02 Profiseminar Trockenbau Monteure		10	11	12	13	14
15	16	17			20	21
22	23	24	25	26	27	28
29	30					

Seminare für den Baustoffhandel und Monteure

Foto: stock.adobe.com – benjaminnolte

Bei unseren Seminaren für Baustoffhandel und Monteure stehen neben der Theorie viele praktische Übungen und die Haptik unserer Produkte zum besseren Verständnis im Vordergrund.

B1. Grundseminar Trockenbau
Handel

Kennziffer	Termin	Ort
B1/01 B1/02	15.–16. 1. 2024 05.–06. 2. 2024	Schulungszentrum SAINT-GOBAIN Austria 8990 Bad Aussee
B1/03	26.–27. 3. 2024	Schulungszentrum SAINT-GOBAIN Austria 2734 Puchberg

Teilnehmerkreis	Seminarkostenbeitrag*:
Mitarbeiter im Innen- und Außendienst, Lagerleiter, Disponenten, Einkäufer, Lehrlinge und alle, die es interessiert	€ 120,– (exkl. MwSt.) inkl. Nächtigung + Verpflegung *siehe Seite 6 (Seminarkostenbeitrag)

Das Einmaleins des Trockenbaus

- Systemvorteile mit RIGIPS rooom Lösungen
- Standard Systeme von RIGIPS für:
  - Wand
  - Decke
  - Dachausbau
  - Fußboden
  - Feuchträume
- Anwendungsbereiche für RIGIPS Spachtelmassen und Handputze
- ISOVER Dämmlösungen
- Was gibt's Neues: Habito, Glasroc X u.v.m.
- Welches Zubehör für welches System
- Fehlerquellen bei Bestellungen vermeiden
- Praktische Übungen – Werksführung
- Digital up to date: www.rigips.at – die Informationsquelle für den Baustoffhandel

In Zusammenarbeit mit dem österreichischen Baustoff-Ausbildungszentrum.

Arbeitskleidung und Sicherheitsschuhe erwünscht!

Seminarziele

✓ So viel Theorie wie nötig, so viel Praxis wie möglich!
✓ Wie gehe ich es an

rooom SYSTEMATISCH ÜBERLEGEN

rooom.rigips.at

Anmeldung online

www.saint-gobain.at/seminaranmeldung

B2. Fachseminar Trockenbau
Handel

Kennziffer	Termin	Ort
B2/01 B2/02	22.–23. 1. 2024 07.–08. 2. 2024	Schulungszentrum SAINT-GOBAIN Austria 8990 Bad Aussee
B2/03	03.–04. 4. 2024	Schulungszentrum SAINT-GOBAIN Austria 2734 Puchberg

Teilnehmerkreis	Seminarkostenbeitrag*:
Mitarbeiter im Innen- und Außendienst, Lagerleiter, Disponenten, Einkäufer	€ 120,– (exkl. MwSt.) inkl. Nächtigung + Verpflegung *siehe Seite 6 (Seminarkostenbeitrag)

RIGIPS Standard- und Spezialsysteme – was steckt dahinter

- Das Multi-Komfort-Haus – Produkt- und Systemrundgang durch ein Wohnhaus
  - Schallschutz
  - Brandschutz
  - Raumakustik
  - Feuchträume
  - Beschichtungen und Beläge
  - Einblick in relevante ISOVER und WEBER Systemlösungen
- Praktische Demonstrationen
- Digital up to date: www.rigips.at – die Informationsquelle für den Baustoffhandel
- Die ÖNORM B 3415

In Zusammenarbeit mit dem österreichischen Baustoff-Ausbildungszentrum.

Arbeitskleidung und Sicherheitsschuhe erwünscht!

Seminarziele

- ✓ Optimale Kundenbetreuung durch Fachwissen
- ✓ Förderung von Zusatzverkäufen
- ✓ RIGIPS Systeme optimal finden und anwenden
- ✓ Grundlagen des Schall-, Brand- und Feuchteschutzes beraten können

rooom.rigips.at

Anmeldung online

www.saint-gobain.at/seminaranmeldung

B3. Profiseminar Trockenbau
Handel

Kennziffer	Termin	Ort
B3/01 B3/02	11.–12. 3. 2024 08.–09. 4. 2024	Schulungszentrum SAINT-GOBAIN Austria 8990 Bad Aussee

Teilnehmerkreis	Seminarkostenbeitrag*:
Mitarbeiter im Innen- und Außendienst, Lagerleiter, Disponenten, Einkäufer, Planer	€ 140,– (exkl. MwSt.) inkl. Nächtigung + Verpflegung *siehe Seite 6 (Seminarkostenbeitrag)

Der Besuch eines Grund- und Fachseminars (wie B1/B2) bzw. eine langjährige Erfahrung im Trockenbau wird empfohlen.

VON PROFIS FÜR PROFIS – WIR KÖNNEN WEIT MEHR ALS STANDARD!

- **RIGIPS rooom Sonderlösungen – geprüfte Spezialsysteme – ein Produkt- und**
- **Ein Produkt- und Systemrundgang durch Schule, Krankenhaus, Büro, einen Wohnbau:**
  - Akustikdecken
  - RIGIPS Duraline
  - RIGIPS Window Planline
  - Brandschutzkonstruktionen
  - Röntgenschutz
  - Freitragende Decken
  - RigiRaum
  - Weitspannträgerdecken
  - Brandschutztüren/-tore
  - Elektromagnetischer Strahlenschutz
  - RIGIPS Habito
  - RIGIPS Glasroc X
- ISOVER Wärme- und Feuchteschutz, Trittschallschutz
- Nachhaltigkeit
- Logistik
- Befestigungs- und Messtechnik mit Hilti
- Intelligente Raumnutzung mit Eclisse Schiebetüren, Innovationen für nachhaltige Lösungen
  Vortragende Eclisse: Dominic Karoly, Thomas Metz

Seminarziele

- ✓ Urkunde „RIGIPS Profi-Fachberater“
- ✓ Spezialwissen, das Sie zum Rundum-Betreuer Ihrer Kunden werden lässt
- ✓ Vertiefendes Wissen im Brand-, Schall-, Wärme- und Feuchteschutz
- ✓ RIGIPS Systeme optimal anwenden
- ✓ Praxisdemo

rooom.rigips.at

Anmeldung online

www.saint-gobain.at/seminaranmeldung

M1. Grundseminar Trockenbau
Monteure

Kennziffer	Termin	Ort
M1/01 M1/02	24.–25. 1. 2024 20.–21. 2. 2024	Schulungszentrum SAINT-GOBAIN Austria 8990 Bad Aussee

Teilnehmerkreis	Seminarkostenbeitrag*:
Monteure, Vorarbeiter und Lehrlinge in Trockenbau-, Zimmerei- und Baumeister-Unternehmen	€ 120,– (exkl. MwSt.) inkl. Nächtigung + Verpflegung *siehe Seite 6 (Seminarkostenbeitrag)

RIGIPS Produkte und geprüfte Standardsysteme

- Systemvorteile mit RIGIPS rooom Lösungen
- Einführung in die Trockenbaupraxis
- Anwendung und Montage von RIGIPS Produkten und Systemen für:
  - Wand
  - Decke
  - Dachausbau
  - Fußboden
  - Feuchträume
- Oberflächenbearbeitung und Anwendungsbereiche für RIGIPS Fugenfüller, Spachtelmassen und Handputze
- ISOVER Dämmstoffe
- Was gibt‘s Neues – Neue Produkte und Systeme
- Häufige Montagefehler
- Werksführung
- Digital up to date – www.rigips.at/RIGIPS-App

Arbeitskleidung und Sicherheitsschuhe erwünscht!

Seminarziele

- ✓ Schnelle und fachgerechte Montage von RIGIPS Systemen
- ✓ Arbeitsabläufe optimieren (Beplankung, Verschraubung, Zargeneinbau...)
- ✓ Zeitersparnis durch Know-how
- ✓ Infos über neue Produkte/Innovationen

rooom.rigips.at

Anmeldung online

www.saint-gobain.at/seminaranmeldung

M2. Fachseminar Trockenbau
Monteure

Kennziffer	Termin	Ort
M2/01 M2/02	31. 1.–01. 2. 2024 26. 2.–27. 2. 2024	Schulungszentrum SAINT-GOBAIN Austria 8990 Bad Aussee

Teilnehmerkreis	Seminarkostenbeitrag*:
Monteure, Vorarbeiter und Lehrlinge in Trockenbau-, Zimmerei- und Baumeister-Unternehmen	€ 120,– (exkl. MwSt.) inkl. Nächtigung + Verpflegung *siehe Seite 6 (Seminarkostenbeitrag)

Der Besuch eines Grundseminars bzw. Grundkenntnisse im Trockenbau werden empfohlen!

Aufbauseminar RIGIPS Systeme und Technik.
Das Multi-Komfort-Haus – Produkt- und Systemrundgang durch ein Wohnhaus

- Systemvorteile mit RIGIPS rooom Lösungen
- Unser komplettes Angebot für das Wohnhaus
  - Schallschutz
  - Brandschutz
  - Raumakustik
  - Feuchträume
  - Beschichtungen und Beläge
- Einblick in relevante ISOVER und WEBER Systemlösungen
- Praktische Übungen
- Digital up to date – www.rigips.at/RIGIPS-App

Arbeitskleidung und Sicherheitsschuhe erwünscht!

Seminarziele

✓ Optimaler Einsatz der RIGIPS Spezialsysteme (Brand- und Schallschutz)
✓ Aufwendige Details leicht gemacht = Zeitersparnis
✓ Das richtige Material am richtigen Ort

rooom.rigips.at

Anmeldung online

www.saint-gobain.at/seminaranmeldung

M3. Profiseminar Trockenbau
Monteure

Kennziffer	Termin	Ort
M3/01 M3/02	11.–12. 3. 2024 08.–09. 4. 2024	Schulungszentrum SAINT-GOBAIN Austria 8990 Bad Aussee
Teilnehmerkreis		**Seminarkostenbeitrag*:**
Monteure, Vorarbeiter und Lehrlinge in Trockenbau-, Zimmerei- und Baumeister-Unternehmen		€ 140,– (exkl. MwSt.) inkl. Nächtigung + Verpflegung *siehe Seite 6 (Seminarkostenbeitrag)

Der Besuch eines Grundseminars bzw. Grundkenntnisse im Trockenbau werden empfohlen!

VON PROFIS FÜR PROFIS – WIR KÖNNEN WEIT MEHR ALS STANDARD!

- **RIGIPS rooom Sonderlösungen – geprüfte Spezialsysteme – ein Produkt- und**
- **Ein Produkt- und Systemrundgang durch Schule, Krankenhaus, Büro, einen Wohnbau:**
  - Akustikdecken
  - RIGIPS Duraline
  - RIGIPS Window Planline
  - Brandschutzkonstruktionen
  - Röntgenschutz
  - Freitragende Decken
  - RigiRaum
  - Weitspannträgerdecken
  - Brandschutztüren/-tore
  - Elektromagnetischer Strahlenschutz
  - RIGIPS Habito
  - RIGIPS Glasroc X
- ISOVER Wärme- und Feuchteschutz, Trittschallschutz
- Nachhaltigkeit
- Logistik
- Befestigungs- und Messtechnik mit Hilti
- Intelligente Raumnutzung mit Eclisse Schiebetüren, Innovationen für nachhaltige Lösungen
  Vortragende Eclisse: Dominic Karoly, Thomas Metz

Seminarziele

- ✓ Urkunde „RIGIPS Profi-Fachberater“
- ✓ Spezialwissen, das Sie zum Rundum-Betreuer Ihrer Kunden werden lässt
- ✓ Vertiefendes Wissen im Brand-, Schall-, Wärme- und Feuchteschutz
- ✓ RIGIPS Systeme optimal anwenden
- ✓ Praxisdemo

rooom.rigips.at

Anmeldung online

www.saint-gobain.at/seminaranmeldung

TI1. Technische Isolierung

Kennziffer	Termin	Ort
TI1/01	03.–04. 4. 2024	Schulungszentrum SAINT-GOBAIN Austria 8990 Bad Aussee
Teilnehmerkreis	**Vortragende**	**Seminarkostenbeitrag*:**
• Fachhändler für technische Isolierung • Isolierfachbetriebe	Kai Günther Bernhard Oppenauer	€ 140,– (exkl. MwSt.) inkl. Nächtigung + Verpflegung *siehe Seite 6 (Seminarkostenbeitrag)

- Vorstellung der technischen Isolierung von SAINT-GOBAIN Austria
- Grundlagen/Begriffe
- Produktübersicht ISOVER/Kaimann
- Vorteile der unterschiedlichen Dämmstoffe
- Verarbeitung von Kautschuk (Theorie)
- Brandschutz und Schallschutz
- Einsparung durch technische Isolierung (TIPCHECK)
- Berechnungen mit KaiCalc
- Verarbeitung von Mineralwolle (Theorie)

Seminarziele

✓ Mit KaiKalc Geld und CO_2 sparen und nicht nur tauwasserfrei planen
✓ Fähigkeit zur richtigen Auswahl der verschiedenen Dämmstoffe je nach Anwendungsfall
✓ Schnelle und sichere Verarbeitung von Kautschuk
✓ Technische Isolierung nicht nur verstehen: selber rechnen, selber ausprobieren.

Anmeldung online

www.saint-gobain.at/seminaranmeldung

HB1. Trockenbau für Holzbauer

Kennziffer	Termin	Ort
HB1/01	15. 2. 2024	Schulungszentrum SAINT-GOBAIN Austria 8990 Bad Aussee
Teilnehmerkreis	**Vortragende**	**Seminarkostenbeitrag*:**
• Zimmerer • Holzbauer • Monteure • Verarbeiter • Fachhandel und alle, die es interessiert	Experten von RIGIPS, ISOVER und BeA Befestigungssyteme	€ 70,– (exkl. MwSt.) inkl. Verpflegung *siehe Seite 6 (Seminarkostenbeitrag))

Für echte Holzwürmer – praxisorientiert!

Holzbau/Trockenbau – Risse vermeiden

- Abdichtung im Holzbau
- Verarbeitung laut ÖNORM B 3415/B 2320
- Toleranzen im Hochbau DIN 18202
- Unterkonstruktion und Befestigungsmittel auf Holz und Profilen
- Wahl der richtigen Spachtelmassen
- Anschluss- und Übergangsprofile
- Grundlagen des baulichen Brand- und Schallschutzes
- Selber Hand anlegen!

Seminarziele

✓ Einfach jede Menge Zeit sparen mit der richtigen Anwendung!
✓ Maßgeschneiderte Produkte und Systeme für Ihre Praxisanforderungen!
✓ Höhere Qualität durch fachgerechte Ausführung – keine Nachbesserungsarbeiten mehr erforderlich (zufriedenere Kunden!)
✓ Praxisdemo

Anmeldung online

www.saint-gobain.at/seminaranmeldung

MM1. Grundseminar Maler & Monteure

Kennziffer	Termin	Ort
MM1/01	18.–19. 3. 2024	Schulungszentrum SAINT-GOBAIN Austria 8990 Bad Aussee
Teilnehmerkreis	**Vortragende**	**Seminarkostenbeitrag*:**
Maler- und Spachtelbetriebe		€ 140,– (exkl. MwSt.) inkl. Nächtigung + Verpflegung *siehe Seite 6 (Seminarkostenbeitrag)

RIGIPS Produkte und geprüfte Standardsysteme

Einführung in die Trockenbaupraxis

- Anwendung und Montage von RIGIPS Produkten und Systemen für:
  - Wand
  - Decke
  - Dachausbau
  - Feuchträume
- Perfekte Ausführung der Stufen 1 bis 4, kombiniert mit optimalen RIGIPS und WEBER Produkten
- Malerspezifische Neuigkeiten der ÖNORM B 3415
- Spezialkantenschutz-Systeme
- Häufige Montagefehler
- Werksführung
- Digital up to date – www.rigips.at/RIGIPS-App

Arbeitskleidung und Sicherheitsschuhe erwünscht!

Seminarziele

- ✓ Schnelle und fachgerechte Montage von RIGIPS Systemen
- ✓ Arbeitsabläufe optimieren (Beplankung, Verschraubung, Zargeneinbau …)
- ✓ Zeitersparnis durch Know-how
- ✓ Infos über neue Produkte/Innovationen

rooom SYSTEMATISCH ÜBERLEGEN

rooom.rigips.at

Anmeldung online

www.saint-gobain.at/seminaranmeldung

S1. Spachteln & Beschichten

Kennziffer	Termin	Ort
S1/01	14. 2. 2024	Schulungszentrum SAINT-GOBAIN Austria 8990 Bad Aussee
Teilnehmerkreis	**Vortragende**	**Seminarkostenbeitrag*:**
• Monteure • Spachtler • Maler • Zimmerer • Tischler • Lehrlinge und alle, die es interessiert		€ 70,– (exkl. MwSt.) inkl. Verpflegung *siehe Seite 6 (Seminarkostenbeitrag)

Oberflächen einwandfrei verarbeiten

- Tipps und Tricks aus der Praxis
- Verspachtelung laut ÖNORM B 3415
- Die Ausführungsstufen 1 bis 4 in Theorie und Praxis
- RIGIPS Fugenfüller Super, Vario, Rifino Top, Rimano 6-30, Rimano Glet XL, Dalapro
- RIGIPS Spezialkantenschutz
- Spachteln der 1. Plattenlage mit ProMix Filler
- Finishing und ProMix Mega
- WEBER Farben

Arbeitskleidung und Sicherheitsschuhe erwünscht!

Seminarziele

- ✓ Oberflächenanforderungen fachgerecht ausführen
- ✓ Hohe Qualität bei geringem Materialverbrauch
- ✓ Vorbeugen von Rissbildungen
- ✓ Erkennen von problemhaften Untergründen
- ✓ Top Oberfläche ohne Fugenabzeichnung

Anmeldung online

www.saint-gobain.at/seminaranmeldung

Mo	Di	Mi	Do	Fr	Sa	So
Februar						
			1	2	3	4
5	6	7	8	9	10	11
12	13	14	15	16	17	18
19	20	21	22	23 ET5 Putz & WDVS	24	25
26	27	28 ET1 Raumakustik ET5 Putz & WDVS	29 ET2 Brandschutz			
März						
				1	2	3
4	5	6 ET6 Kellersanierung „an einem Tag“		8	9	10
11	12	13	14	15	16	17
18	19	20	21	22	23	24
25	26	27	28	29	30	31
April						
1	2	3	4	5	6	7
8	9	10	11	12	13	14
15	16	17	18	19	20	21
22	23 ET3 Schallschutz		25	26	27	28
29	30					
Mai						
		1	2	3	4	5
6	7	8	9	10	11	12
13	14	15 ET4 Schnittstellen		17	18	19
20	21	22	23	24	25	26
27	28	29	30	31		

Expertenseminare

Foto: stock.adobe.com - ASDF

Unsere Experten, allesamt Koryphäen auf ihrem Gebiet, teilen ihr Wissen mit Ihnen und beantworten gerne alle Ihre Fragen.

ET1. Raumakustik
im Trockenbau

Kennziffer	Termin	Ort
ET1	28. 2. 2024	Versuchsanstalt für Akustik und Bauphysik am TGM Wien Wexstraße 19-23, 1200 Wien
Teilnehmerkreis	**Vortragende**	**Seminarkostenbeitrag*:**
• Chefs • Architekten • Bauleiter • Planer • Vorarbeiter	Herbert Müllner (TGM) Thomas Huber (RIGIPS)	€ 100,– (exkl. MwSt.) inkl. Verpflegung *siehe Seite 6 (Seminarkostenbeitrag)

Raumakustik

- Raumakustik-Sonderlösungen mit RIGIPS rooom
- Grundlagen und Begriffe der Raumakustik und Sprachverständlichkeit
- Prinzip und Funktionsweise von Absorbern
- Kennwerte der Raumakustik
- Nutzungsgerechte raumakustische Ausstattung
- Anwendung von ÖNORM B 8115-3 und DIN 18041
- Beispiele von Klassenräumen im Sacré Coeur Pressbaum
- Praktische Demonstrationen

Seminarziele

✓ Besseres Verständnis für Raumakustik und den Einfluss von Störgeräuschen und Nachhallzeit
✓ Wissen, wie man raumakustische Aspekte bei der Planung von Räumen adäquat berücksichtigt
✓ Normanforderungen mit den richtigen Systemen optimal umsetzen

rooom.rigips.at

Anmeldung online

www.saint-gobain.at/seminaranmeldung

ET2. Brandschutz
im Trockenbau

Kennziffer	Termin	Ort
ET2	29. 2. 2024	MA 39 - Prüf-, Inspektions- und Zertifizierungsstelle der Stadt Wien Rinnböckstraße 15, 1110 Wien
Teilnehmerkreis	**Vortragende**	**Seminarkostenbeitrag*:**
• Chefs • Bauleiter • Planer • Vorarbeiter	Kurt Danzinger (MA39) Dieter Werner (MA39) Thomas Huber (RIGIPS)	€ 100,– (exkl. MwSt.) inkl. Verpflegung *siehe Seite 6 (Seminarkostenbeitrag)

Wissen macht sicher

- Brandschutz-Sonderlösungen mit RIGIPS rooom
- Feuerwiderstand – Klassifizierung nach EN 13501 inkl. gesetzlicher Grundlagen, OIB Richtlinie 2
- Baulicher Brandschutz bei tragenden Konstruktionen aus Stahl, Beton oder Holz
- Baulicher Brandschutz bei Trockenbauwänden, Unterdecken, Türen und Abschottungen
- Mischsysteme vs EN, richtige Ausführung von Brandschutzkonstruktionen im Trockenbau
- Ertüchtigung bestehender Wände
- Konstruktionsfehler, welche Elemente darf man verwenden, was bedeutet System

Seminarziele

✓ Aktuelle Kenntnisse über die gesetzliche und normative Situation im Brandschutz
✓ Einen tieferen Einblick und damit ein besseres Verständnis für Brandschutz und die dazugehörigen Systemausführungen
✓ Das Wissen, wieso Gips nicht gleich Gips ist und wie Gips im Brandschutz richtig angewendet wird
✓ Sicherheit bei der Ausführung von Trockenbausystemen mit Brandschutzqualifikation

rooom SYSTEMATISCH ÜBERLEGEN

rooom.rigips.at

Anmeldung online

www.saint-gobain.at/seminaranmeldung

ET3. Schallschutz
im Trockenbau

Kennziffer	Termin	Ort
ET3	23.–24. 4. 2024	Versuchsanstalt für Akustik und Bauphysik am TGM Wien Wexstraße 19-23, 1200 Wien
Teilnehmerkreis	**Vortragende**	**Seminarkostenbeitrag*:**
• Chefs • Bauleiter • Planer • Vorarbeiter • Monteure	Herbert Müllner (TGM) Thomas Huber (RIGIPS)	€ 260,– (exkl. MwSt.) inkl. Nächtigung + Verpflegung *siehe Seite 6 (Seminarkostenbeitrag)

- Sonderschallschutzlösungen mit RIGIPS rooom
- Schallschutz in Gebäuden
- Schalltechnische Grundlagen
- Schalltechnische Kennzahlen
- Luftschalldämmung, Anforderungen nach Norm
- Unterschiede biegeweiche Systeme – Massivbau
- Fehlerquellen im Schallschutz
- Lärmschutz im Nachbarschaftsbereich
- Messbeispiele, praktische Messungen vor Ort
- Die bauphysikalischen Eigenschaften des Schalls
- Frequenzen analysieren für verschiedene Bauteile
- Berechnen der Schalldruckpegeln

Seminarziele

✓ Akustikverhalten besser verstehen
✓ Normanforderungen mit den richtigen Systemen optimal umsetzen
✓ Besseres Verständnis für Raumakustik und den Einfluss von Störgeräuschen und Nachhallzeit
✓ Geprüfte Lösungen zur Verbesserung bestehender Altbaukonstruktionen

rooom SYSTEMATISCH ÜBERLEGEN

rooom.rigips.at

Anmeldung online

www.saint-gobain.at/seminaranmeldung

ET4. Schnittstellen im Trockenbau

Kennziffer	Termin	Ort
ET4	15.–16. 5. 2024	Schulungszentrum SAINT-GOBAIN Austria 8990 Bad Aussee
Teilnehmerkreis	**Vortragende**	**Seminarkostenbeitrag*:**
• Chefs • Bauleiter • Planer • Vorarbeiter • Monteure	Lisa Brosche (WEBER) Thomas Huber (RIGIPS) Walter Kiendler (Air Fire Tech) Walter Riegler (Sachverst.)	€ 260,– (exkl. MwSt.) inkl. Verpflegung *siehe Seite 6 (Seminarkostenbeitrag)

- Standard- und Sonderlösungen mit RIGIPS rooom
- Normgerechte Planung und Ausführung von Trockenbauarbeiten
- Haustechnikeinbauten – richtiger Einbau geprüfter Sanitärsysteme
- Anschlüsse und Übergänge: Systemlösungen, Normanforderungen
- Brandschutzanforderungen bei Einbauteilen und Elektroinstallationen
- Nassraumlösungen mit SAINT-GOBAIN Systemen
- Die wichtigsten Normen für nachfolgende Gewerke (z. B. Maler, Fliesenleger)
- Sonderlösungen für den Schallschutz
- Waagrisse
- Technische Merkblätter außerhalb der Norm
- Planungssicherheit durch RIGIPS rooom System

Seminarziele

✓ Verständnis schaffen für reibungslosere Abläufe
✓ Wer ist für was zuständig?!
✓ Die Anforderungen nach den Normen bzw. OIB–Richtlinie mit den richtigen Systemen umsetzen
✓ Brandverhalten genau einschätzen können

rooom.rigips.at

Anmeldung online

www.saint-gobain.at/seminaranmeldung

ET5. Sanierung Putz und WDVS
im Holz- und Massivbau

Kennziffer	Termin	Ort
ET5	23. 2. 2024	Schulungszentrum SAINT-GOBAIN Austria 8990 Bad Aussee
	28. 2. 2024	SAINT-GOBAIN Austria GmbH Gleichentheilgasse 6, 1230 Wien
Teilnehmerkreis	**Vortragende**	**Seminarkostenbeitrag*:**
• Baumeister • kleinere Baufirmen • Fassader • Sanierer • Maler	Christian Lautner (ÖAP, Sachverst.) Werner Linhart (Sachverst.) Friedrich Häuserer (WEBER) Werner Linhart (ÖAP, Sachverst.) Andreas Bauer (Sachverst,) Nikolas Woldran (Saint-Gobain)	€ 100,– (exkl. MwSt.) inkl. Verpflegung *siehe Seite 6 (Seminarkostenbeitrag)

Sanierung von:

- Putz und WDVS im Massiv- und Holzbau
- Balkonen und Terrassen
- Anschlüssen und Übergängen von Balkonen und Terrassen zum WDVS an Dachgeschoß, an Sockel, an Fenster
- Untergrundvorbereitung, Sanierung im Sockelbereich
- Maßnahmen für Wartung und Pflege von WDVS
- Schnittstellen erkennen – Problemstellen vermeiden

Praxisdemo von WEBER Systemlösungen wie z. B:

- webertherm Freestyle GW, Freestyle KP, Freestyle RP, Freestyle Spritzputz, Aquabalance, webertherm bianco
- Weberstar 280 – dekorative Gestaltung

Seminarziele

✓ „Spezialitäten“ bei WDVS in Holz- und Massivbau
✓ Erarbeitung von Problemstellungen auf der Baustelle und deren Lösung
✓ Normanforderung und Vermeidung von Bauschäden
✓ Schnittstellen erkennen, Problemstellungen vermeiden, Lösungen finden Normanforderungen
✓ Fachgerechte Handhabung und Anwendung von WEBER WDVS-Systemen

Anmeldung online

www.saint-gobain.at/seminaranmeldung

ET6. Kellersanierung „an einem Tag“

Kennziffer	Termin	Ort
ET6	06. 3. 2023	Schulungszentrum SAINT-GOBAIN Austria 8990 Bad Aussee
	07. 3. 2023	SAINT-GOBAIN Austria GmbH Gleichentheilgasse 6, 1230 Wien
Teilnehmerkreis	**Vortragende**	**Seminarkostenbeitrag*:**
• Baumeister • kleinere Baufirmen • Sanierer • Bodenleger	Jens Classen (WEBER D) Ewald Steininger (WEBER) Bernhard Putz (WEBER)	€ 100,– (exkl. MwSt.) inkl. Verpflegung *siehe Seite 6 (Seminarkostenbeitrag)

Sanierung von:

- Horizontalen und vertikalen Flächen
- Putzen, Mauerwerk, Boden, defekten Abdichtungen
- Untergrundprüfung und Vorbereitung

Praxisdemo von WEBER Systemlösungen wie z. B:

- Schichtaufbau einer Wand und die passenden Grundierungen
- webertec 932 – „schnelle“ Ausgleichsmasse für die nachträgliche Renovierung
- webercal 286 – Kalkstrukturspachtel
- Sanierputze: Evorestauro und Evoluzione
- Reaktivabdichtung webertec Superflex D24

Seminarziele

✓ „Spezialitäten“, „Musts“ und „Don‘ts“ bei der zeitkritischen Sanierung
✓ Erarbeitung von Problemstellungen auf der Baustelle und deren Lösung
✓ Normanforderung und Vermeidung von Bauschäden
✓ Fachgerechte Handhabung und Anwendung von WEBER Bodensystemen

Anmeldung online

www.saint-gobain.at/seminaranmeldung

Webinare

Foto: stock.adobe.com – Andrey Popov

Ablauf Webinare

Wir schicken Ihnen Ihren Link zum Einstieg zu. Einfach draufklicken und los geht's. Sie benötigen lediglich eine stabile Internetverbindung auf Ihrem Handy. Das SAINT-GOBAIN Austria Schulungs-Team freut sich auf Ihre Teilnahme!

Webinare

Wir freuen uns auf digitalen, flexiblen und prägnanten Wissensaustausch mit Ihnen und unseren Experten zu Themen, die interessieren.

Unsere aktuellen Webinare finden Sie auf unsere Website saint-gobain.at

SAINT-GOBAIN WEBINARE

Sie haben ein Thema, das Sie gerne vertiefen würden: Schreiben Sie uns, rufen Sie uns an! Wir freuen uns auf regen Austausch.

Warum die Webinare?

Wir finden, dass ein Webinar die perfekte Möglichkeit für einen effektiven Know-how-Transfer ist.

Unsere Referenten kommen aus der Praxis und stehen Ihnen, passend zum Thema, auch immer mit hilfreichen Tipps zur Seite.

Der „interaktive“ Vorteil: Fragen erwünscht – individuelle Antwort durch unsere Experten inbegriffen!

Last but not least:
An unseren Webinaren können Sie flexibel – egal ob vom Büro oder von unterwegs – teilnehmen.
Und sollte Ihnen etwas dazwischenkommen, ist das auch kein Problem.
Wir nehmen jede unserer Sessions „zum Nachhören“ auf.

Ausgezeichnete Projekte

Die SAINT-GOBAIN TROCKENBAU TROPHY (ehemals RIGIPS Trophy) ist die Benchmark für unsere Branche.
Heimische Stuckateure und Trockenbauer reichen die besten und innovativsten Projekte des Landes ein und stellen sich der Kritik einer kompetenten Fachjury. Beurteilungskriterien sind neben dem kreativen Einsatz der Materialien vor allem auch das handwerkliche Können und die technische Qualität der Ausführung.

BIOGENA WORLD

Ein gesundes Leben für alle Menschen gewährleisten und ihr Wohlergehen fördern – das ist der Fokus des österreichischen Familienunternehmens Biogena. Für den Hersteller von Mikronährstoff-Produkten stand bei der Errichtung einer hochmodernen Produktionsstätte inklusive Schauproduktion und Erlebniswelt Nachhaltigkeit ganz oben auf der Prioritätenliste. So sind nicht nur alle Dächer begrünt und wird ein Gutteil des Energiebedarfs in Zukunft über Photovoltaik-Elemente abgedeckt, sondern es wurden auch über 6.500 Quadratmeter Biotop-Fläche revitalisiert.

Im gesamten Neubau wurden über 500 Quadratmeter Ständerwände in Trockenbauweise sowie rund 900 Quadratmeter gelochte Deckenfläche, die durchgehend als Kühldecke ausgeführt wurde, errichtet. Zu den gestalterischen Highlights zählt das runde Kino aus RIFLEX Formplatten. Nicht weniger anspruchsvoll in Optik und Ausführung ist auch die auf den Kopf gestellte Gebirgstopographie als bauliche Anspielung auf den Untersberg – den Salzburger Hausberg – im offenen Stiegenhaus-Foyer. Das Gebirge wurde in einer aufwändigen Unterkonstruktion von der Decke abgehängt. Anschließend wurde die gesamte Topographie vollflächig mit Rigips Fugenfüller SUPER verspachtelt.

TROCKENBAU KONGRESSSAAL

Im Mittelalter war Bad Hofgastein Zentrum des Gold- und Silberbergbaues und seit jeher als Heilbad bekannt. Heute ist es Austragungsort vieler nationaler und internationaler Tagungen, Seminare und Kongresse.

Mobile Trennwände und Schienensysteme im 400 Quadratmeter großen Kongresssaal bieten maximale Flexibilität und Nutzungsvielfalt. Die dafür notwendigen Schienen wurden flächenbündig in der abgehängten Trockenbaudecke verlegt. Für maximalen Schallschutz wurden für die gesamte Deckenabhängung schallentkoppelte Nonius-Abhänger verwendet. Für die Bekleidung der Decke kamen konventionelle Gipsbauplatten sowie in weiten Bereichen Rigiton Air Lochplatten zur Verbesserung der Raumakustik zum Einsatz. In der ohnehin sehr kurzen Bauzeit verblieben für den gesamten trockenen Innenausbau gerade einmal drei Wochen. Das erforderte eine präzise Koordination mit allen anderen Gewerken. Das Highlight des neuen Kongresssaals sind die acht tiefer gelegten Deckenfelder mit jeweils vier großen, kreisrunden Lüftungsauslässen und einer umlaufenden indirekten Beleuchtung. Für die Akzentbeleuchtung verfügt jedes Deckenfeld auch über eine durchgehende Stromschiene, die mittels Gips-Formteilen in die Deckenfelder integriert wurde. So werden Konferenzen, Workshops und Tagungen ins rechte Licht gerückt.

HOTEL GERL

Das Hotel in Wals bei Salzburg bietet nicht nur ländliche Idylle, sondern auch jede Menge Kultur- und Unterhaltungsangebot in unmittelbarer Umgebung. An die Schnittstelle zwischen Natur, Landschaft und urbanem Lebensgefühl ist auch das Design des Traditionshauses angelehnt, dass sich immer wieder neu erfindet, um seinen Gästen maximale Aufenthaltsqualität zu bieten.

Vor diesem Hintergrund ist auch die jüngste Erweiterung zu sehen: Der Hotel Club ist ein Crossover aus Spa, Beachclub, Fitnessstudio und Loungebar mit Rooftop-Feeling in der obersten Etage. Aber auch in den darunterliegenden beiden Stockwerken und ebenso im Sockelgeschoß erwarten die Gäste einige Neuerungen. Der ebenerdige Küchentrakt samt zugehörigem Restaurant, einer offenen Bar, Seminarräumen und Empfangslobby sowie der Indoor-Pool wurden komplett saniert und umgestaltet. Darüber wurden neue Suiten, teilweise doppelgeschoßig, errichtet. Zu den größten Herausforderungen bei dem Projekt zählte unter anderem der straffe Zeitplan von lediglich vier Monaten, der ohne den weitreichenden Einsatz von Trockenbausystemen nicht einzuhalten gewesen wäre.

Fotos:S aint-Gobain Austria Trockenbau-Trophy

Empfänger:
SAINT-GOBAIN GmbH, Kundenschulung
A-8990 Bad Aussee, Unterkainisch 24
www.saint-gobain.at
E-Mail: **schulungen.austria@saint-gobain.com**
Eveline Saafan Tel.: 03622/505-231 oder
Sonja Höller-Scheil Tel. 0699/130 310 12

Anmeldeformular

Maximal 4 Personen pro Firma und Seminar möglich.

Vor- und Zuname	Funktion in der Firma	Seminarkennziffer	Datum

Absender:
(bitte um genaue Anschrift und Firmenstempel)

Firma:

Ansprechpartner:

Adresse:

PLZ, Ort:

Tel./Fax:

E-Mail: Datum:

UID-Nummer:

Stempel/Unterschrift

rooom
SYSTEMATISCH ÜBERLEGEN

rooom.rigips.at

SYSTEMATISCH ÜBERLEGEN

- RIGIPS rooom -

Raumsysteme sind mehr als die simple Aneinanderreihung von Wänden und Decken.

rigips
SAINT-GOBAIN

SAINT-GOBAIN Austria GmbH
Zentrale:
8990 Bad Aussee
Unterkainisch 24
saint-gobain.at

saint-gobain.at

1. Auflage/4.500/11_2023/Felicitas Siegl-Linhart/Sandler Druck/Druckfehler, technische- und terminliche Änderungen vobehalten.